L'EUROPE S'ENGAGE avec le Pays de l'Isle en Périgord

Rendre le cadre de vie du Pays + attractif et solidaire

Objectif 1

FICHE ACTION 1

LEADER

Innover en encourageant de nouvelles pratiques pour les mobilités

DESCRIPTIF DE LA MISSION

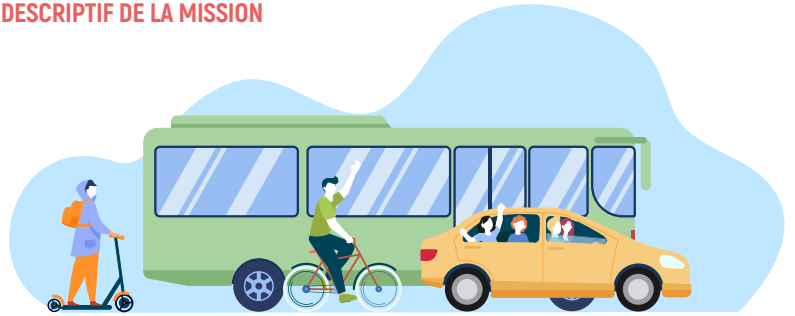

L'objectif de cette fiche-action est de réfléchir collectivement pour **initier et consolider des solutions alternatives pour les mobilités du quotidien,** soit à la (seconde) voiture personnelle, soit pour celles et ceux qui n'ont pas (ou plus) de moyens de locomotion (jeunes et moins jeunes). Il s'agit d'encourager de nouvelles pratiques dans des zones éloignées d'une gare/halte.

En privilégiant des **solutions qui encouragent l'entraide, la solidarité et le collectif,** afin de rendre possible les déplacements et l'accès aux services publics, commerces, équipements, grands axes de communication… tout **en réduisant la facture énergétique** pour le territoire et les personnes.

TYPES ET EXEMPLES D'ACTIONS ÉLIGIBLES

Développer des solutions de mobilités **innovantes durables**

Études et diagnostics directement liés à une action soutenue

Billettique intégrée pour emprunter une pluralité des modes de transports ...

Renforcer les modes de **déplacement doux**

Études stratégiques à l'échelle du territoire du Pays

Installation de loueurs de vélos électriques

Aménagements piétonniers

Voies vélo

Voies cyclables

Zones de partage, au service de la mobilité du quotidien

Acquisition de matériel roulant doux et investissements liés à la mise à disposition du public ...

Les actions de communication, de promotion et de développement d'**outils numériques** liés au projet.

Mettre en œuvre des **actions de sensibilisation** aux nouvelles pratiques de mobilités

Journées

Ateliers

Manifestations de sensibilisation ...

Développer de **nouveaux services** en faveur de la mobilité

Test d'usage

Urbanisme tactique

Centre d'appel

Solution d'achats groupés

Services solidaires ...

Mettre en place des **mobilités inversées** (« aller vers » de certains services)

Transport à la demande

Co-voiturage solidaire

Permanences

Services itinérants

Opérations visant l'expérimentation d'actions de mobilité inversée ...

!

Ne commencez pas votre projet avant le dépôt de votre pré-demande d'aide

Votre projet pourrait être considéré comme inéligible

NE SONT PAS ÉLIGIBLES...

- Les projets proches d'une gare ou d'une halte *(les projets intégrés dans une stratégie de développement de l'intermodalité autour des gares/ haltes sont soutenus par la fiche-action n°2.*

- Les investissements matériels et les projets d'ingénierie *(immatériel et / ou coûts de personnel)* des communes de + de 25 000 habitants
- Les projets portés sur le territoire de la Communauté d'Agglomération Le Grand Périgueux
- Les SCI et les particuliers *(personne physique sans SIRET et agissant à titre personnel et privé en dehors de toute activité professionnelle)*
- Les dépenses d'auto-construction
- Les contributions en nature

FINANCEMENT POSSIBLE
jusqu'à 80%

MONTANT DES AIDES PRÉVISIONNELLES :

50 000 €

5 000 €

MONTANT MINIMUM
de dépenses éligibles sur l'opération présentée :
8 000 €

2021 > 2027

Pays de l'Isle en Périgord
Cofinancé par l'Union européenne
Région Nouvelle-Aquitaine
La Nouvelle-Aquitaine et l'Europe agissent ensemble pour votre territoire
Dordogne Périgord
PROGRAMME EUROPÉEN POUR LE DÉVELOPPEMENT DES TERRITOIRES
Conception, réalisation et impression : comtogether.fr / Crédit photo : freepik